

# Gm. BIAŁOBRZEGI woj. radomskie

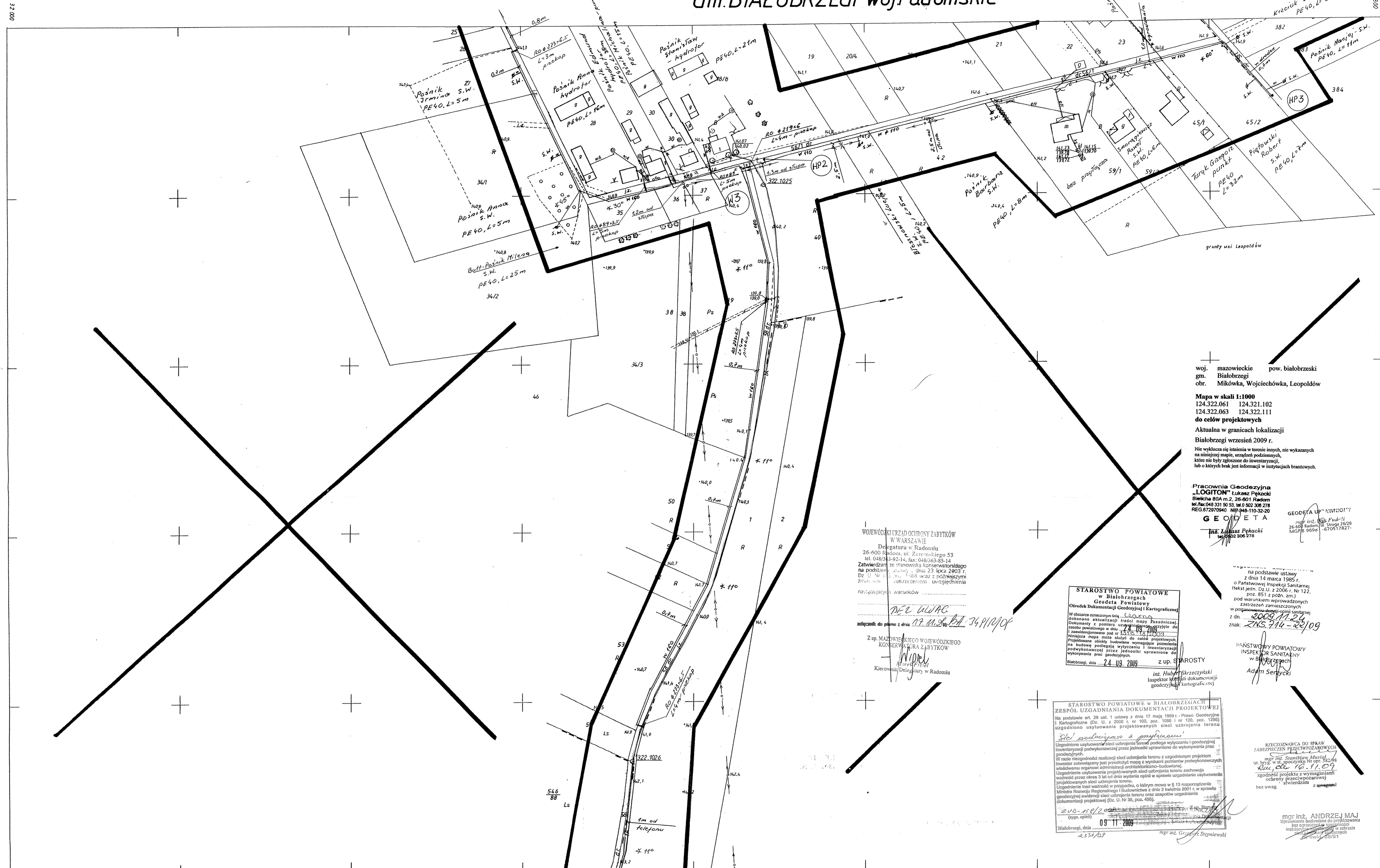

woj. mazowieckie pow. białobrzezki  
gm. Białobrzezi  
obr. Mikówka, Wojciechówka, Leopoldów

Mapa w skali 1:1000  
124.322.061 124.321.102  
124.322.063 124.322.111

do celów projektowych  
Aktualna w granicach lokalizacji  
Białobrzezi wrzesień 2009 r.

Nie wyklucza się istnienia w terenie innych, nie wykazanych na niniejszej mapie, urządzeń podziemnych, które nie były zgłoszone do inwestycji, lub o których brak jest informacji w instytucjach branżowych.

Pracownia Geodezyjna  
„LOGITON” Łukasz Pękacki  
Bielicha 80A m.2, 26-601 Radom  
tel./fax: 048 331 50 53, tel. 0 502 306 278  
REG. 672970940 NIP 948-110-32-20  
**G E O D E T A**  
mgr inż. Łukasz Pękacki  
tel. 048 306 278

GEODETA UPRAWNIONY  
mgr inż. Andrzej Maj  
26-600 Radom tel. 26 601 7827  
MGP 9699

WOJEWÓDZKI URZĄD OCHRONY ZABYTKÓW  
W WARSZAWIE  
Delegatura w Radomiu  
26-600 Radom, ul. Zeromskiego 53  
tel. 048 363-92-14, fax: 048 363-85-14  
Zawierdam ze stanowiska Konservatorskiego  
na podstawie ustawy z dnia 23 X 2005 r.  
Dz. U. Nr 181, poz. 1468 wraz z późniejszymi  
zmianami i rozporządzeniem uwzględnienia  
niezgodności warunków  
*Łukasz Pękacki*  
z up. MAZOWIECKIEGO WOJEWÓDZKIEGO  
KONSERWATORA ZABYTKÓW  
*Wojciech*  
Kierownik Delegatury w Radomiu

STAROSTWO POWIATOWE  
w Białobrzegach  
Człowiek Powiatowy  
Ośrodek Dokumentacji Geodezyjnej i Kartograficznej  
W obszarze oznaczonym linią czerwoną  
dokonano aktualizacji treści mapy zasadniczej,  
dokumenty z pomiaru użytkownika, w tym do  
zawieszonego pod nr 124.322.063/09  
Niniejsza mapa może służyć do celów projektowych,  
na budowę podległą wytyczeniu i inwestycji  
projektowanej przez jednostki uprawnione do  
wykonywania prac geodezyjnych.  
Białobrzezi, dnia 24.09.2009 z up. STAROSTY  
*Hubert Skrzeciński*  
Inspektor w opł. dokumentacji  
geodezyjnej i kartograficznej

na podstawie ustawy  
z dnia 14 marca 1985 r.  
o Państwowej Inspekcji Sanitarnej  
(tekst jedn. Dz. U. z 2006 r. Nr 122,  
poz. 851 z późn. zm.)  
pod warunkiem zamieszczonych  
zastrzeżeń zamieszczonych  
w projekcie niniejszej opinii sanitarnej  
z dn. 2009.09.24  
znak: ZNS.714.25/09

PAŃSTWOWY POWIATOWY  
INSPEKTOR SANITARNY  
w Białobrzegach  
*Adam Serycki*

STAROSTWO POWIATOWE W BIAŁOBRZEGACH  
ZESPÓŁ UZGADNIANIA DOKUMENTACJI PROJEKTOWEJ  
Na podstawie art. 28 ust. 1 ustawy z dnia 17 maja 1989 r. - Prawo Geodezyjne  
i Kartograficzne (Dz. U. z 2002 r. Nr 100, poz. 1086 i nr 120, poz. 1290)  
uzgodniono użytkowanie projektowanych sieci uzbrojenia terenu  
*mgr inż. Stanisław Musiał*  
mgr inż. Andrzej Maj  
mgr inż. Grzegorz Stępiński

RZECZOWNICWA DO SPRAW  
ZABEZPIECZEN PRZECIWOZARÓWYCH  
*mgr inż. Stanisław Musiał*  
mgr inż. Andrzej Maj  
mgr inż. Grzegorz Stępiński

mgr inż. ANDRZEJ MAJ  
Uprawnienia budowlane do projektowania  
bez ograniczeń w zakresie  
projektowania i nadzoru  
budowlanego w zakresie  
działalności  
z dnia 20/01

**MAPA ZASADNICZA**  
Założona w r. 1996 przez  
PRZEDSIĘBIORSTWO USŁUG GEODEZYJNYCH  
I KARTOGRAFICZNYCH SZ. SZCZEPANIAK  
BIAŁOBRZEZI 1996.08.30

124.322.063  
1:1000

Gm. BIAŁOBRZEGI woj. radomskie  
1. wieś Wojciechówka  
2. Grunty LP. Nadl. Dobieszyn (obr. Mikówka)  
3. wieś Leopoldów  
4. wieś Mikówka

|        |  |                 |
|--------|--|-----------------|
| Objekt | Sieć wodociągowa z przyłączami<br>Mikówka - Wojciechówka - Leopoldów,<br>gm. Białobrzezi | Data<br>2009.10 |
| Temat  | Projekt budowlany - plan<br>zagospodarowania   | Skala<br>1:1000 |
| 1      |  | Nr 141.3        |

1996-09-08 nr 1316-8/96  
INSPEKTOR WOJEWÓDZKI  
mgr inż. Barbara Kierczak